

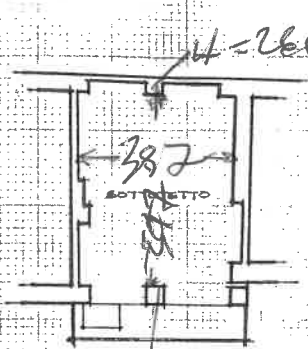

**CATASTO EDILIZIO URBANO** (RDL 13-4-1939, n. 652)

LIRE  
500

Planimetria di u.i.u. in Comune di CIRIÉ' via Montebello civ. 6



PIANTA SOTTOTETTO

- h. media = 3,00 mt -

SOTTO TRAVE COFINO  
H 300  
SOTTO TRAVE ALIN  
H 274 (250)

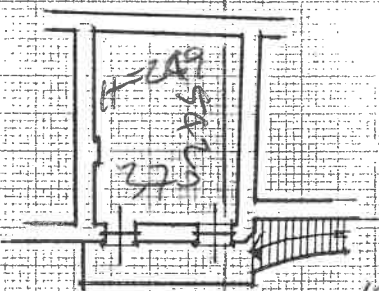

PIANTA PIANO PRIMO

- h = 2,40 mt -

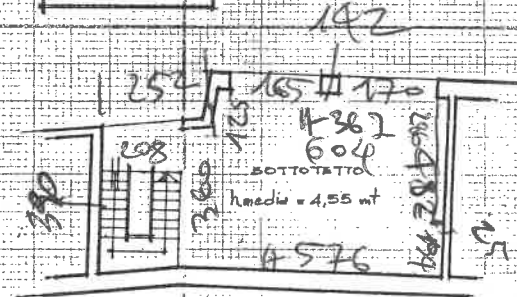

SOTTOTETTO  
h. media = 4,55 mt

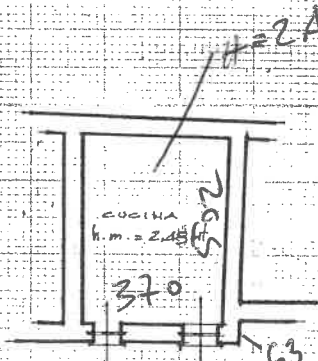

PIANTA PIANO TERRENO

- h. media = 2,40 mt -

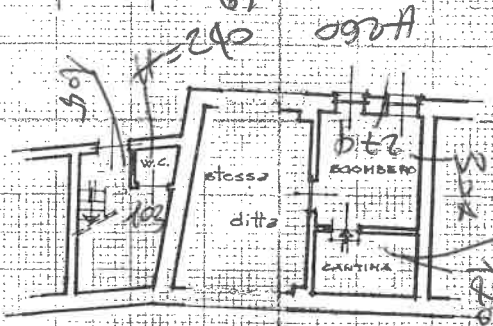

ORIENTAMENTO



SCALA DI 1:200

Dichiarazione di N.C.   
Denuncia di variazione

Compilata dal Geometra  
(Titolo, cognome e nome)

SASSO Giorgio

Iscritto all'albo dei Geometri

della provincia di Torino

data Dicembre '93 Firma

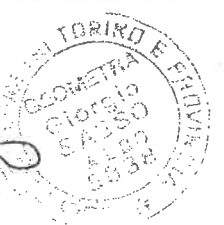

RISERVATO ALL'UFFICIO

Identificativi catastali

F. 7  
n. 841 sub. 2



Planimetria di u.i.u. in Comune di CIRIÉ via Montebello civ. 6

*Estratto di mappa C.T.  
COMUNE DI CIRIÉ  
Foglio 7 mappale 641  
Scala 1/750*

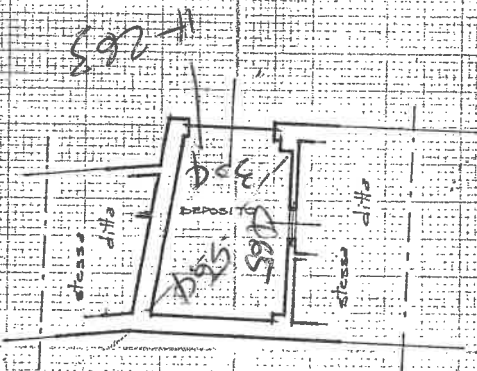
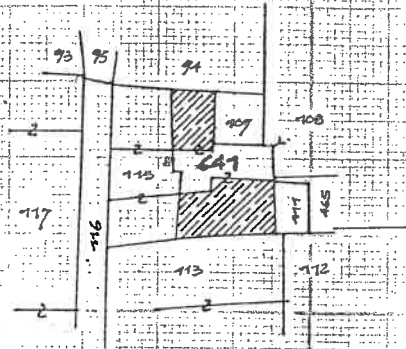

**PIANTA PIANO TERRENO**  
- h. medio = 2.40 mt -      - mq = 125.00 -

ORIENTAMENTO



SCALA DI 1:200

Dichiarazione di N.C.   
Denuncia di variazione

Identificativi catastali  
F. 7  
n. 641 sub. 3

Compilata dal Geometra  
(Titolo, cognome e nome)  
SASSO Giorgio  
Iscritto all'albo dei Geometri  
della provincia di Torino 15838  
data Dicembre '93 Firma *[Signature]*



RISERVATO ALL'UFFICIO